



Recaudaciones por Importación para el Tesoro General de la Nación

N° 1

Enero 2005

La Paz, Bolivia

Recaudación Total ¹ para el Tesoro General de la Nación

A diciembre de 2004, el total de la recaudación por importación de mercancías registra incremento de 23.04% con relación a similar periodo de la gestión 2003, este crecimiento se explica por el aumento en 19.65% en la recaudación ordinaria -que representa el 93.94% de la recaudación total-, así también por el incremento de la recaudación extraordinaria en 119.08% debido a la implementación del Programa de Regularización de Tributos Aduaneros dispuesto por Ley 2492 de 02/08/2003.

Las tasas de crecimiento de la recaudación total y la recaudación ordinaria observadas durante la gestión 2004, son las más altas que se han registrado en los últimos cinco años.

RECAUDACIÓN TOTAL, Enero a Diciembre de 2000 - 2004

(En millones de bolivianos)

| Recaudación | 2000 Ene-Dic | 2001 Ene-Dic | 2002 Ene-Dic | 2003 Ene-Dic | 2004 Ene-Dic |
|----------------------------|-----------------|-----------------|-----------------|-----------------|-----------------|
| Recaudación Total | 2,636.04 | 2,396.65 | 2,552.48 | 2,463.50 | 3,031.01 |
| Recaudación Ordinaria | 2,503.20 | 2,382.61 | 2,551.35 | 2,379.60 | 2,847.21 |
| Recaudación Extraordinaria | 132.84 | 14.05 | 1.13 | 83.90 | 183.81 |

Variación Porcentual con Relación a Similar Periodo del Año Anterior

| | | | | | |
|----------------------------|--------|--------|--------|----------|--------|
| Recaudación Total | -0.77 | -9.08 | 6.50 | -3.49 | 23.04 |
| Recaudación Ordinaria | 1.86 | -4.82 | 7.08 | -6.73 | 19.65 |
| Recaudación Extraordinaria | -33.23 | -89.42 | -91.97 | 7,333.74 | 119.08 |

Recaudación Ordinaria ²

RECAUDACION ORDINARIA SEGUN IMPUESTO

Enero a Diciembre de 2000 - 2004

(En millones de bolivianos)

| Impuesto | 2000 Ene-Dic | 2001 Ene-Dic | 2002 Ene-Dic | 2003 Ene-Dic | 2004 Ene-Dic |
|----------|-----------------|-----------------|-----------------|-----------------|-----------------|
| Total | 2,503.20 | 2,382.61 | 2,551.35 | 2,379.60 | 2,847.21 |
| GA | 612.01 | 569.50 | 602.35 | 545.74 | 626.77 |
| IVA | 1623.37 | 1595.02 | 1730.17 | 1715.35 | 2118.60 |
| ICE | 68.16 | 42.76 | 56.23 | 68.85 | 88.51 |
| IEHD | 199.66 | 175.32 | 162.60 | 49.65 | 13.33 |

Variación Porcentual con Relación a Similar Periodo del Año Anterior

| | | | | | |
|-------|--------|--------|-------|--------|--------|
| Total | 1.86 | -4.82 | 7.08 | -6.73 | 19.65 |
| GA | 2.80 | -6.95 | 5.77 | -9.40 | 14.85 |
| IVA | 8.35 | -1.75 | 8.47 | -0.86 | 23.51 |
| ICE | -32.39 | -37.26 | 31.50 | 22.44 | 28.55 |
| IEHD | -24.11 | -12.19 | -7.25 | -69.47 | -73.16 |

Participación Porcentual

| | | | | | |
|-------|--------|--------|--------|--------|--------|
| Total | 100.00 | 100.00 | 100.00 | 100.00 | 100.00 |
| GA | 24.45 | 23.90 | 23.61 | 22.93 | 22.01 |
| IVA | 64.85 | 66.94 | 67.81 | 72.09 | 74.41 |
| ICE | 2.72 | 1.79 | 2.20 | 2.89 | 3.11 |
| IEHD | 7.98 | 7.36 | 6.37 | 2.09 | 0.47 |

Participación en la Recaudación Ordinaria por Impuesto

Enero a Diciembre de 2003 - 2004

(En porcentaje)

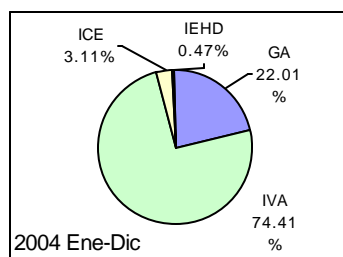
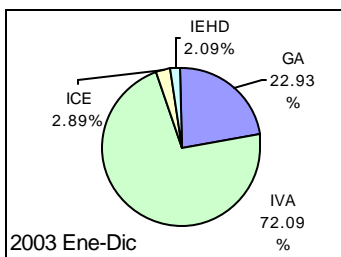

El aumento de 19.65% en la recaudación ordinaria por importación de mercancías se explica principalmente por el aumento en la recaudación del **Impuesto al Valor Agregado (IVA)** en 23.51% y **Gravamen Arancelario (GA)** en 14.85%. Ambos tributos representan el 96.42% del total de las recaudaciones ordinarias en el periodo de referencia. El **Impuesto al Consumo Específico (ICE)** y el **Impuesto Especial a los Hidrocarburos y sus Derivados (IEHD)** representan en conjunto el 3.58% de la recaudación ordinaria por importación.

En cuanto a la participación porcentual de los impuestos respecto al total de recaudación ordinaria, se registran los siguientes cambios: el IVA incrementó su nivel de participación de 72.09% registrado en la gestión 2003 a 74.41% durante el año 2004. El GA entre enero y diciembre de 2003 representaba el 22.93% y en el 2004 participa con el 22.01%. El IEHD disminuye su participación de 2.09% registrado entre enero a diciembre de 2003 a 0.47% en similar periodo de 2004.

La tasa de crecimiento del IVA de 23.51% y la del GA de 14.85% representan las más altas de los últimos cinco años.

RECAUDACION ORDINARIA SEGUN TIPO DE PAGO

Enero a Diciembre 2000 - 2004

(En millones de bolivianos)

| Recaudación | 2000 Ene-Dic | 2001 Ene-Dic | 2002 Ene-Dic | 2003 Ene-Dic | 2004 Ene-Dic |
|------------------------|-----------------|-----------------|-----------------|-----------------|-----------------|
| Recaudación Ordinaria | 2,503.20 | 2,382.61 | 2,551.35 | 2,379.60 | 2,847.21 |
| Recaudación Efectiva | 2,375.56 | 2,272.76 | 2,493.73 | 2,314.39 | 2,739.48 |
| Recaudación en Valores | 127.64 | 109.84 | 57.62 | 65.20 | 107.72 |

Variación Porcentual con Relación a Similar Periodo del Año Anterior

| | | | | | |
|------------------------|--------|--------|--------|-------|-------|
| Recaudación Ordinaria | 1.86 | -4.82 | 7.08 | -6.73 | 19.65 |
| Recaudación Efectiva | 10.71 | -4.33 | 9.72 | -7.19 | 18.37 |
| Recaudación en Valores | -59.05 | -13.95 | -47.54 | 13.16 | 65.20 |

En el periodo comprendido entre enero a diciembre de 2004, la recaudación en efectivo registra aumento de 18.37% y la recaudación en valores aumento de 65.20%, comparado con similar periodo de la gestión 2003.

¹ **Recaudación Total**, es la recaudación obtenida del pago de tributos por importaciones regulares de mercancías y la recaudación obtenida a partir de la implementación de programas eventuales de regularización impositiva. Se cuantifica para los siguientes tipos de tributos: Gravamen Arancelario (GA), Impuesto al Valor Agregado (IVA), Impuesto al Consumo Específico (ICE) e Impuesto Especial a los Hidrocarburos y Derivados (IEHD).

² **Recaudación Ordinaria**, es la recaudación obtenida del pago de tributos por importaciones regulares de mercancías, cuantificadas según tipo de impuesto y tipo de pago, es decir, pagados en efectivo ó pagados mediante la presentación certificados valorados -valores-.

Recaudaciones por Importación

Recaudación Total y Ordinaria Según Año y Mes, 2003 - 2004 (En millones de bolivianos)

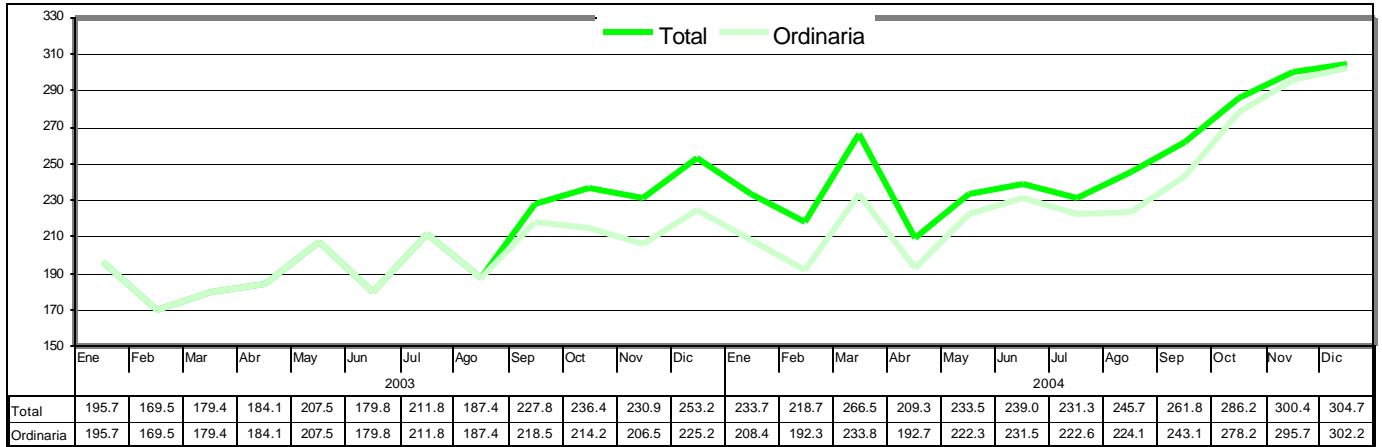

Recaudación Ordinaria del GA, 2002 - 2004 (En millones de bolivianos)

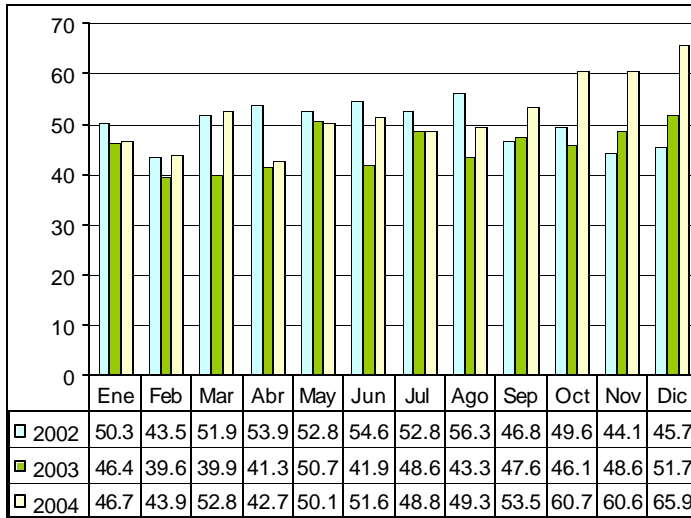

Recaudación Ordinaria del IVA, 2002 - 2004 (En millones de bolivianos)

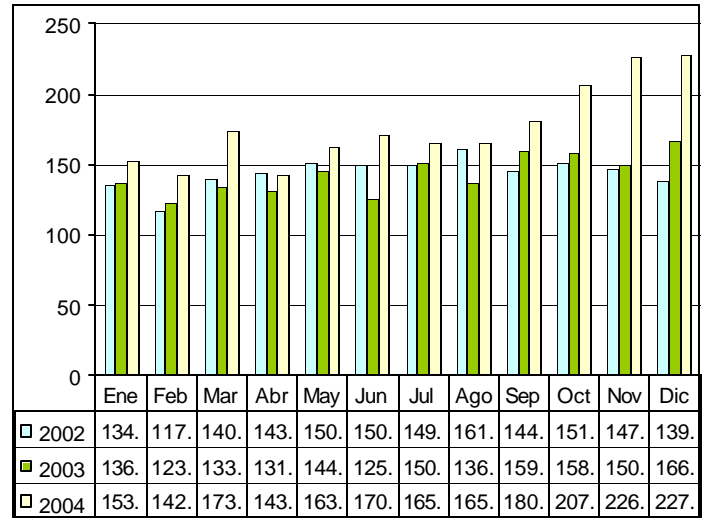

Recaudación Ordinaria del ICE, 2002 - 2004 (En millones de bolivianos)

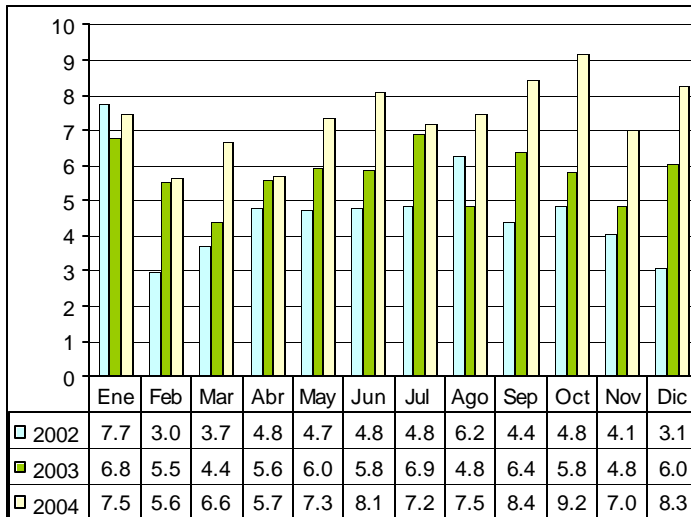

Recaudación Ordinaria del IEHD, 2002 - 2004 (En millones de bolivianos)

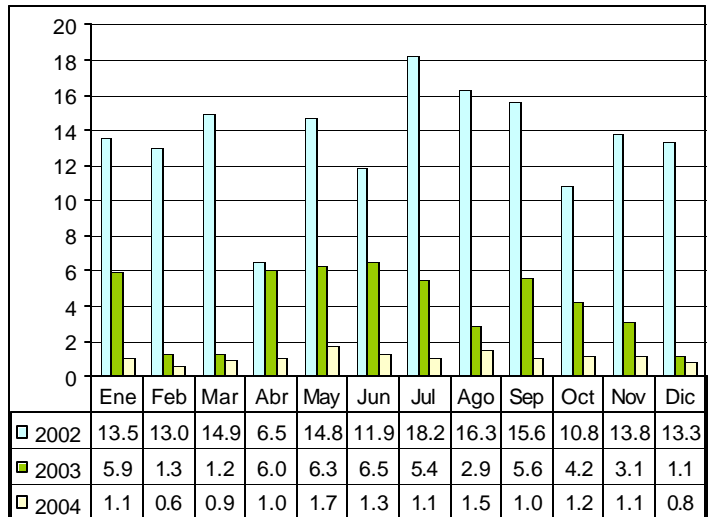

Recaudación Extraordinaria ³

RECAUDACIÓN EXTRAORDINARIA SEGÚN IMPUESTO, 2003 - 2004

(En millones de bolivianos)

| Impuesto | 2003 | | | | | 2004 | | | | | | | | | | | | | Total |
|----------|------|-------|-------|-------|-------|-------|-------|-------|-------|-------|------|------|-------|-------|------|------|------|--------|--------|
| | Sep | Oct | Nov | Dic | Total | Ene | Feb | Mar | Abr | May | Jun | Jul | Ago | Sep | Oct | Nov | Dic | Total | |
| Total | 9.32 | 22.20 | 24.34 | 28.03 | 83.90 | 25.29 | 26.42 | 32.66 | 16.64 | 11.18 | 7.52 | 8.69 | 21.59 | 18.65 | 7.96 | 4.67 | 2.53 | 183.81 | 267.71 |
| GA | 2.29 | 5.62 | 5.86 | 6.64 | 20.41 | 6.03 | 6.68 | 8.55 | 4.09 | 2.72 | 1.85 | 2.35 | 5.13 | 4.26 | 1.89 | 1.08 | 0.58 | 45.21 | 65.62 |
| IVA | 3.71 | 9.02 | 9.97 | 11.31 | 34.01 | 10.72 | 11.49 | 14.93 | 7.15 | 4.79 | 3.37 | 4.43 | 9.13 | 7.91 | 3.30 | 1.92 | 1.07 | 80.20 | 114.21 |
| ICE | 3.33 | 7.56 | 8.51 | 9.30 | 28.71 | 8.35 | 8.26 | 9.01 | 5.40 | 3.68 | 2.30 | 1.90 | 7.33 | 6.48 | 2.77 | 1.67 | 0.88 | 58.03 | 86.73 |
| IEHD | | | | 0.77 | 0.77 | 0.20 | | 0.17 | | | | | | | | | | 0.37 | 1.14 |

Recaudación Extraordinaria Según Impuesto, 2003 -2004

(En millones de bolivianos)

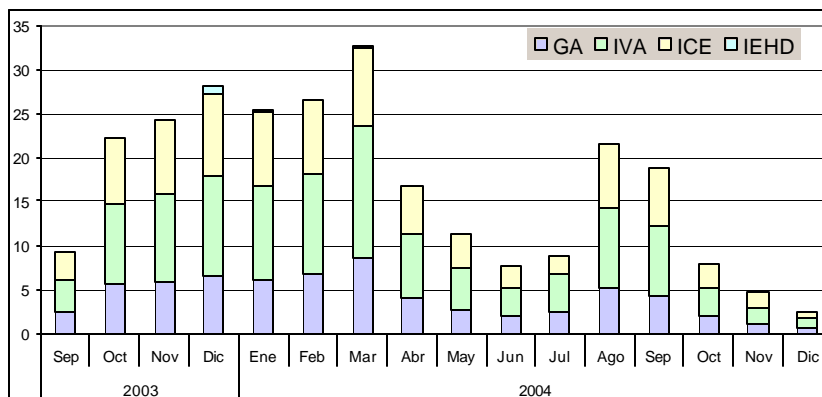

Desde el 19 de septiembre de 2003, fecha en la que se inició el Programa de Regularización de Tributos Aduaneros, se ha recaudado a diciembre de 2004, monto de 267.71 millones de bolivianos, de los cuales 65.62 millones corresponden al GA, 114.21 millones de bolivianos al IVA, 86.73 millones de bolivianos al ICE y 1.14 millones de bolivianos al IEHD. La recaudación extraordinaria registrada en diciembre de 2004 es la más baja que se a registrado desde que se inicio el Programa de Regularización, se recaudaron 25.5 millones de bolivianos menos que en similar mes de la gestión 2003, así también, a partir de septiembre de 2004 los montos por recaudación extraordinaria se han reducido fuertemente, debido a que éste Programa esta concluyendo.

Recaudación Liberada ⁴ del Pago de Tributos

Recaudación Liberada Según Impuesto Enero a Diciembre de 2000 – 2004

(En millones de bolivianos)

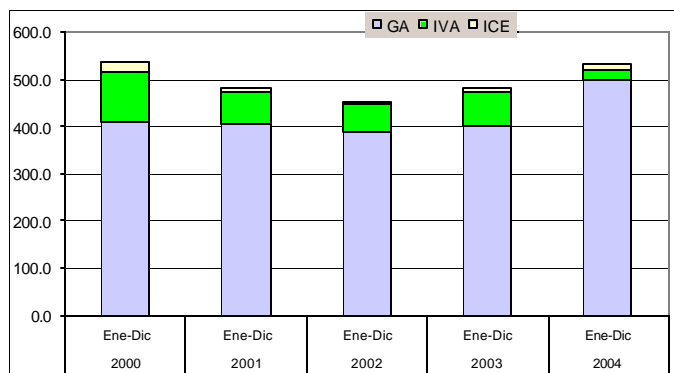

La recaudación liberada del pago de tributos, entre enero a diciembre de 2004, registra aumento de 10.72% con relación a similar periodo del año anterior, este incremento es explicado por el aumento en la liberación del GA en 24.46%, mientras que, el IVA registra disminución en la liberación de tributos en -65.87%. Del total de recaudación liberada el 93.33% corresponde al GA, 4.72% al IVA y 1.95% al ICE.

RECAUDACION LIBERADA SEGUN IMPUESTO

Enero a Diciembre de 2000 - 2004

(En millones de bolivianos)

| Impuesto | 2000 Ene-Dic | 2001 Ene-Dic | 2002 Ene-Dic | 2003 Ene-Dic | 2004 Ene-Dic |
|----------|-----------------|-----------------|-----------------|-----------------|-----------------|
| Total | 538.33 | 483.89 | 454.38 | 480.65 | 532.15 |
| GA | 410.99 | 403.81 | 389.95 | 399.07 | 496.67 |
| IVA | 103.20 | 67.39 | 58.78 | 73.64 | 25.13 |
| ICE | 24.14 | 12.68 | 5.65 | 7.94 | 10.35 |

Variación Porcentual con Relación a Similar Periodo del Año Anterior

| | | | | | |
|-------|--------|--------|--------|-------|--------|
| Total | -38.22 | -10.11 | -6.10 | 5.78 | 10.72 |
| GA | -9.38 | -1.75 | -3.43 | 2.34 | 24.46 |
| IVA | -73.66 | -34.70 | -12.77 | 25.27 | -65.87 |
| ICE | -7.69 | -47.46 | -55.46 | 40.54 | 30.40 |

Participación Porcentual

| | | | | | |
|-------|--------|--------|--------|--------|--------|
| Total | 100.00 | 100.00 | 100.00 | 100.00 | 100.00 |
| GA | 76.35 | 83.45 | 85.82 | 83.03 | 93.33 |
| IVA | 19.17 | 13.93 | 12.94 | 15.32 | 4.72 |
| ICE | 4.48 | 2.62 | 1.24 | 1.65 | 1.95 |

El constante aumento de la recaudación liberada del Gravamen Arancelario (GA), se explica por la profundización de los Acuerdos Comerciales que otorgan facilidades en la desgravación arancelaria y por la implementación de políticas económicas que buscan incentivar la producción nacional, reduciendo los costos de producción en base a la disminución de la tasa nominal arancelaria de bienes de capital hasta el cero por ciento.

³ **Recaudación Extraordinaria**, es la recaudación obtenida por el pago de tributos de la implementación de programas de regularización impositiva.

⁴ **Recaudación Liberada**, es la recaudación que se deja de percibir debido al cumplimiento de acuerdos de desgravación arancelaria y la determinación de liberaciones impositivas autorizadas por el Ministerio de Hacienda.

Recaudación Programada⁵ por el Presupuesto General de la Nación

RECAUDACIÓN PROGRAMADA SEGÚN IMPUESTO Enero a Diciembre de 2004 (En millones de bolivianos)

| Impuesto | Programada | Total | Variación | |
|----------|------------|----------|-----------|----------|
| | | | Absoluta | Relativa |
| Total | 2,577.34 | 3,031.01 | 453.68 | 17.60 |
| GA | 604.61 | 671.98 | 67.37 | 11.14 |
| IVA | 1,820.23 | 2,198.80 | 378.57 | 20.80 |
| ICE | 71.25 | 146.53 | 75.28 | 105.65 |
| IEHD | 81.24 | 13.70 | -67.55 | -83.14 |

La Recaudación Programada para la gestión 2004 es de 2.577,34 millones de bolivianos y la recaudación total registrada es de 3.031,01 millones de bolivianos, determinando aumento de 453,68 millones de bolivianos ó incremento de 17.60%, respecto a la recaudación programada para el periodo enero a diciembre de 2004.

En el siguiente gráfico se presentan por tipo de impuesto la recaudación programada, observada -a nivel total-, ordinaria y liberada, evidenciando en todos los casos que la total es mayor a la ordinaria, este aspecto se explica por la recaudación extraordinaria que se registra entre enero a diciembre del año 2004.

Recaudación Programada, Total, Ordinaria y Liberada Según Impuesto, Enero a Diciembre de 2003 - 2004 (En millones de bolivianos)

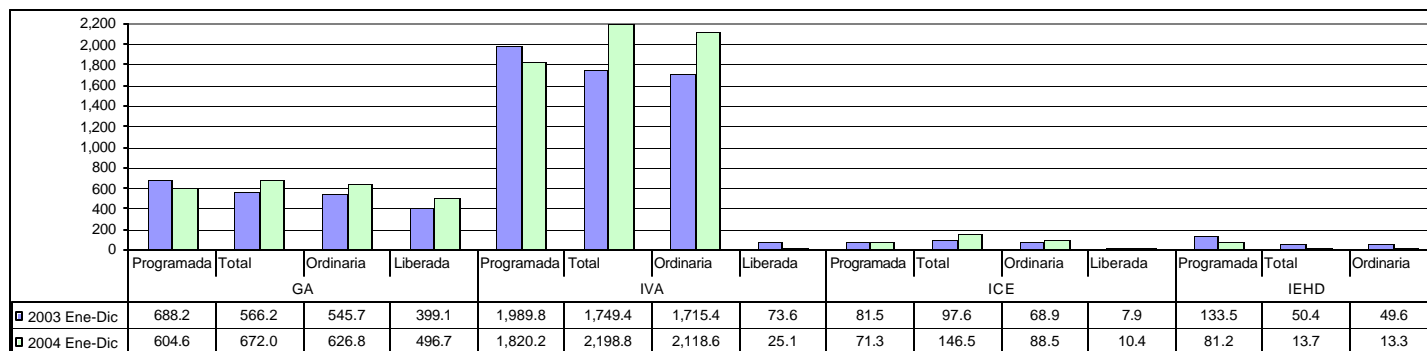

Recaudación Ordinaria por Ámbito Geográfico⁶

RECAUDACIÓN ORDINARIA SEGÚN DEPARTAMENTO Enero a Diciembre de 2000 - 2004 (En miles de bolivianos)

| Departamento | 2000 Ene-Dic | 2001 Ene-Dic | 2002 Ene-Dic | 2003 Ene-Dic | 2004 Ene-Dic |
|--------------|-----------------|-----------------|-----------------|-----------------|-----------------|
| TOTAL | 2,503,203 | 2,382,605 | 2,551,353 | 2,379,598 | 2,847,206 |
| Chuquisaca | 30,487 | 11,179 | 7,526 | 6,950 | 8,193 |
| La Paz | 706,974 | 718,347 | 664,269 | 651,082 | 762,913 |
| Oruro | 295,754 | 257,701 | 223,597 | 203,862 | 223,681 |
| Cochabamba | 263,395 | 203,746 | 197,619 | 208,243 | 278,378 |
| Potosí | 49,441 | 59,178 | 60,354 | 57,302 | 76,625 |
| Tarija | 308,726 | 296,024 | 336,528 | 260,604 | 242,184 |
| Santa Cruz | 841,508 | 830,821 | 1,058,143 | 986,821 | 1,249,625 |
| Beni | 6,217 | 5,387 | 3,145 | 4,371 | 5,599 |
| Pando | 703 | 223 | 173 | 362 | 7 |

Variación Porcentual con Relación a Similar Periodo del Año Anterior

| | 2000 | 2001 | 2002 | 2003 | 2004 |
|------------|--------|--------|--------|--------|--------|
| TOTAL | 1.86 | -4.82 | 7.08 | -6.73 | 19.65 |
| Chuquisaca | 255.73 | -63.33 | -32.68 | -7.65 | 17.88 |
| La Paz | 11.59 | 1.61 | -7.53 | -1.99 | 17.18 |
| Oruro | 32.42 | -12.87 | -13.23 | -8.83 | 9.72 |
| Cochabamba | -15.86 | -22.65 | -3.01 | 5.38 | 33.68 |
| Potosí | 21.27 | 19.69 | 1.99 | -5.06 | 33.72 |
| Tarija | 23.72 | -4.11 | 13.68 | -22.56 | -7.07 |
| Santa Cruz | -13.50 | -1.27 | 27.36 | -6.74 | 26.63 |
| Beni | 148.12 | -13.35 | -41.62 | 38.98 | 28.11 |
| Pando | 13.83 | -68.36 | -22.51 | 110.06 | -98.21 |

Participación Porcentual

| | 2000 | 2001 | 2002 | 2003 | 2004 |
|------------|--------|--------|--------|--------|--------|
| TOTAL | 100.00 | 100.00 | 100.00 | 100.00 | 100.00 |
| Chuquisaca | 1.22 | 0.47 | 0.29 | 0.29 | 0.29 |
| La Paz | 28.24 | 30.15 | 26.04 | 27.36 | 26.80 |
| Oruro | 11.82 | 10.82 | 8.76 | 8.57 | 7.86 |
| Cochabamba | 10.52 | 8.55 | 7.75 | 8.75 | 9.78 |
| Potosí | 1.98 | 2.48 | 2.37 | 2.41 | 2.69 |
| Tarija | 12.33 | 12.42 | 13.19 | 10.95 | 8.51 |
| Santa Cruz | 33.62 | 34.87 | 41.47 | 41.47 | 43.89 |
| Beni | 0.25 | 0.23 | 0.12 | 0.18 | 0.20 |
| Pando | 0.03 | 0.01 | 0.01 | 0.02 | 0.00 |

La información corresponde a la recaudación por importación según aduana de pago y no se refiere a la residencia del importador

El incremento de 19.65% en la recaudación ordinaria del período enero – diciembre de 2004, se explica según departamento por el aumento del pago de tributos en aduanas de Cochabamba 33.68%, Santa Cruz 26.63%, Potosí 33.72%, Beni 28.11%, La Paz 17.18%, Chuquisaca 17.88% y Oruro 9.72%, los mismos que representan el 91.49% del total de recaudaciones ordinarias.

Por otro lado, los departamentos que registran reducción en las recaudaciones son: Tarija -7.07% y Pando -98.21%.

Estructura Porcentual de Recaudación Ordinaria por Departamento Enero a Diciembre de 2004

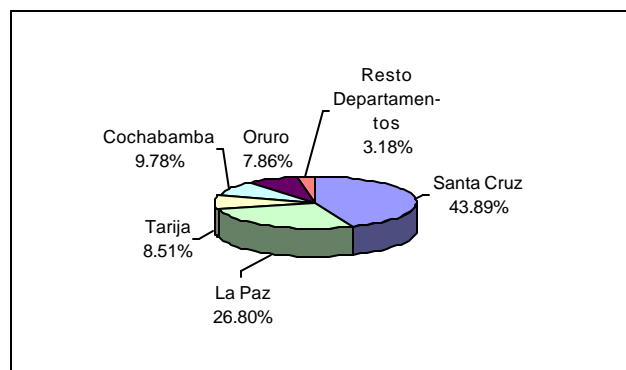

⁵ **Recaudación Programada**, es la recaudación determinada por el Ministerio de Hacienda, a partir del Presupuesto General de la Nación, la cual establece metas por impuesto y su cuantificación considera la estimación de la evolución de principales agregados macroeconómicos y un grado de eficiencia de la ANB.

⁶ **La Recaudación por Ámbito Geográfico**, es aquella que es cuantificada a partir de la agregación de la recaudación obtenida según aduana de pago, la cual no considera la residencia del importador. Los dominios de las agregaciones pueden ser los departamentos, Gerencias Regionales y tipo de Administración Aduanera, que obedecen al ámbito administrativo de la ANB.

Recaudaciones por Importación

RECAUDACIÓN ORDINARIA SEGÚN GERENCIA REGIONAL Y ADMINISTRACIÓN DE ADUANA, Enero a Diciembre de 2000 - 2004

(En miles de bolivianos)

Variación Porcentual

Participación Porcentual

| Administración de Aduana | 2000 | 2001 | 2002 | 2003 | 2004 | Variación Porcentual | | | | | Participación Porcentual | | | | |
|----------------------------|-----------|-----------|-----------|-----------|-----------|----------------------|---------|---------|--------|--------|--------------------------|--------|--------|--------|--------|
| | Ene-Dic | Ene-Dic | Ene-Dic | Ene-Dic | Ene-Dic | 2000 | 2001 | 2002 | 2003 | 2004 | 2000 | 2001 | 2002 | 2003 | 2004 |
| TOTAL | 2,503,203 | 2,382,605 | 2,551,353 | 2,379,598 | 2,847,206 | 1.86 | -4.82 | 7.08 | -6.73 | 19.65 | 100.00 | 100.00 | 100.00 | 100.00 | 100.00 |
| LA PAZ | 713,894 | 723,956 | 667,587 | 655,815 | 768,519 | 12.13 | 1.41 | -7.79 | -1.76 | 17.19 | 28.52 | 30.39 | 26.17 | 27.56 | 26.99 |
| Interior La Paz | 316,915 | 342,644 | 333,840 | 322,290 | 364,840 | -2.73 | 8.12 | -2.57 | -3.46 | 13.20 | 12.66 | 14.38 | 13.10 | 13.55 | 12.81 |
| Aeropuerto El Alto | 153,085 | 159,178 | 121,355 | 112,821 | 156,424 | 8.85 | 3.98 | -23.76 | -7.03 | 38.65 | 6.12 | 6.68 | 4.76 | 4.74 | 5.49 |
| Zona Franca La Paz | 168,161 | 158,912 | 171,887 | 179,643 | 191,691 | 28.29 | -5.50 | 8.17 | 4.51 | 6.71 | 6.72 | 6.67 | 6.74 | 7.55 | 6.73 |
| Charaña | 26,519 | 9,753 | 4,220 | 10,092 | 26,184 | 283.93 | -63.22 | -56.73 | 139.14 | 159.47 | 1.06 | 0.41 | 0.17 | 0.42 | 0.92 |
| Zona Franca Ind. La Paz | 538 | 420 | 718 | 717 | 755 | -88.06 | -21.92 | 70.91 | -0.15 | 5.29 | 0.02 | 0.02 | 0.03 | 0.03 | 0.03 |
| Guayaramerín | 6,217 | 4,787 | 3,145 | 4,371 | 2,656 | 148.12 | -23.00 | -34.30 | 38.98 | -39.24 | 0.25 | 0.20 | 0.12 | 0.18 | 0.09 |
| Desaguadero | 21,973 | 25,476 | 16,087 | 9,661 | 9,057 | 46.09 | 15.94 | -36.86 | -39.94 | -6.25 | 0.88 | 1.07 | 0.63 | 0.41 | 0.32 |
| Zona Franca Desaguadero | 19,478 | 21,417 | 15,535 | 14,928 | 13,091 | 107.81 | 9.95 | -27.46 | -3.91 | -12.30 | 0.78 | 0.90 | 0.61 | 0.63 | 0.46 |
| Zona Franca Cobija | 703 | 223 | 173 | 362 | 7 | 13.83 | -68.36 | -22.51 | 110.06 | -98.21 | 0.03 | 0.01 | 0.01 | 0.02 | 0.00 |
| Postal La Paz | 306 | 547 | 628 | 929 | 871 | 48.33 | 78.80 | 14.78 | 48.01 | -6.30 | 0.01 | 0.02 | 0.02 | 0.04 | 0.03 |
| Zona F. Guayaramerín | | 600 | 0 | 0 | 2,944 | | 100.00 | | | | | 0.03 | | | 0.10 |
| ORURO | 302,243 | 261,975 | 229,983 | 208,735 | 234,088 | 23.74 | -13.32 | -12.21 | -9.24 | 12.15 | 12.07 | 11.00 | 9.01 | 8.77 | 8.22 |
| Interior Oruro | 55,410 | 40,998 | 28,073 | 24,129 | 21,981 | -10.09 | -26.01 | -31.53 | -14.05 | -8.90 | 2.21 | 1.72 | 1.10 | 1.01 | 0.77 |
| Zona Franca Oruro | 38,234 | 44,166 | 39,662 | 30,780 | 22,745 | 22.41 | 15.51 | -10.20 | -22.40 | -26.11 | 1.53 | 1.85 | 1.55 | 1.29 | 0.80 |
| Tambo Quemado | 145,095 | 134,134 | 126,449 | 103,194 | 116,201 | 27.07 | -7.55 | -5.73 | -18.39 | 12.60 | 5.80 | 5.63 | 4.96 | 4.34 | 4.08 |
| Pisiga | 57,014 | 38,404 | 29,217 | 45,760 | 62,755 | 250.59 | -32.64 | -23.92 | 56.62 | 37.14 | 2.28 | 1.61 | 1.14 | 1.92 | 2.20 |
| Uyuni | 815 | | | | | -94.39 | -100.00 | | | | 0.03 | | | | |
| Potosí | 5,674 | 4,274 | 6,387 | 4,873 | 10,407 | -11.23 | -24.68 | 49.44 | -23.70 | 113.56 | 0.23 | 0.18 | 0.25 | 0.20 | 0.37 |
| Apacheta | | | 195 | | | | | | | | | | 0.01 | | |
| COCHABAMBA | 293,881 | 214,925 | 205,145 | 215,193 | 286,572 | -8.62 | -26.87 | -4.55 | 4.90 | 33.17 | 11.74 | 9.02 | 8.04 | 9.03 | 10.07 |
| Interior Cochabamba | 124,770 | 83,188 | 86,087 | 93,715 | 158,582 | -39.54 | -33.33 | 3.49 | 8.86 | 69.22 | 4.98 | 3.49 | 3.37 | 3.94 | 5.57 |
| Zona Franca Cochabamba | 104,431 | 101,446 | 92,515 | 93,731 | 92,152 | 19.04 | -2.86 | -8.80 | 1.31 | -1.68 | 4.17 | 4.26 | 3.63 | 3.94 | 3.24 |
| Zona F. Ind. Cochabamba | | | | 403 | 411 | | | | | | | | | | 0.01 |
| Aeropuerto Cochabamba | 33,808 | 18,588 | 18,296 | 19,410 | 26,274 | 80.99 | -45.02 | -1.57 | 6.09 | 35.36 | 1.35 | 0.78 | 0.72 | 0.82 | 0.92 |
| Interior Sucre | 30,487 | 11,179 | 7,526 | 6,950 | 8,193 | 255.73 | -63.33 | -32.68 | -7.65 | 17.88 | 1.22 | 0.47 | 0.29 | 0.29 | 0.29 |
| Postal Cochabamba | 386 | 524 | 721 | 985 | 960 | 42.16 | 35.71 | 37.67 | 36.57 | -2.51 | 0.02 | 0.02 | 0.03 | 0.04 | 0.03 |
| SANTA CRUZ | 841,508 | 830,821 | 1,058,143 | 986,821 | 1,249,625 | -13.50 | -1.27 | 27.36 | -6.74 | 26.63 | 33.62 | 34.87 | 41.47 | 41.48 | 43.89 |
| Interior Santa Cruz | 335,612 | 324,310 | 434,753 | 352,902 | 424,837 | -36.65 | -3.37 | 34.05 | -18.83 | 20.38 | 13.41 | 13.61 | 17.04 | 14.83 | 14.92 |
| Zona Franca Santa Cruz | 142,187 | 109,430 | 117,725 | 147,779 | 177,772 | -8.13 | -23.04 | 7.58 | 25.53 | 20.30 | 5.68 | 4.59 | 4.61 | 6.21 | 6.24 |
| Aeropuerto Viru - Viru | 151,489 | 144,555 | 144,947 | 158,700 | 181,881 | 8.59 | -4.58 | 0.27 | 9.49 | 14.61 | 6.05 | 6.07 | 5.68 | 6.67 | 6.39 |
| Zona F. Maq. Puerto Suarez | 45,646 | 60,660 | 155,204 | 59,235 | 78,920 | -29.88 | 32.89 | 155.86 | -61.83 | 33.23 | 1.82 | 2.55 | 6.08 | 2.49 | 2.77 |
| Puerto Suarez | 23,408 | 8,389 | 4,988 | 6,957 | 37,123 | -43.09 | -64.16 | -40.54 | 39.47 | 433.61 | 0.94 | 0.35 | 0.20 | 0.29 | 1.30 |
| Zona Franca Puerto Aguirre | 67,183 | 73,732 | 53,531 | 45,935 | 48,872 | 60.02 | 9.75 | -27.40 | -14.19 | 6.39 | 2.68 | 3.09 | 2.10 | 1.93 | 1.72 |
| San Matías | 2 | | | 117 | 1,194 | | -100.00 | | | 924.68 | 0.00 | | | 0.00 | 0.04 |
| San Ignacio de Velasco | 4,226 | 3,014 | | | | | -28.66 | -100.00 | | | 0.17 | 0.13 | | | |
| SIVEX Santa Cruz | | | | | | -100.00 | | | | | | | | | |
| Postal Santa Cruz | 11 | 65 | 148 | 489 | 703 | -92.79 | 497.38 | 125.48 | 231.52 | 43.62 | 0.00 | 0.00 | 0.01 | 0.02 | 0.02 |
| Zona Franca Winners | 71,743 | 106,665 | 146,847 | 214,706 | 298,324 | | 48.68 | 37.67 | 46.21 | 38.95 | 2.87 | 4.48 | 5.75 | 9.02 | 10.48 |
| TARIJA | 351,677 | 350,928 | 390,495 | 313,034 | 308,403 | 30.55 | -0.21 | 11.27 | -19.84 | -1.48 | 14.05 | 14.73 | 15.30 | 13.16 | 10.83 |
| Yacuiba | 266,281 | 228,543 | 256,518 | 172,764 | 143,697 | 16.68 | -14.17 | 12.24 | -32.65 | -16.82 | 10.64 | 9.59 | 10.05 | 7.26 | 5.05 |
| Villazón | 42,952 | 54,188 | 52,706 | 50,974 | 65,505 | 116.35 | 26.16 | -2.74 | -3.29 | 28.51 | 1.72 | 2.27 | 2.07 | 2.14 | 2.30 |
| Zona Franca Villazón | | 716 | 1,261 | 1,456 | 713 | | | 76.30 | 15.40 | -51.00 | | 0.03 | 0.05 | 0.06 | 0.03 |
| Interior Tarija | 11,158 | 16,286 | 30,440 | 29,784 | 45,064 | 50.14 | 45.96 | 86.90 | -2.15 | 51.30 | 0.45 | 0.68 | 1.19 | 1.25 | 1.58 |
| Bermejo | 16,879 | 25,725 | 25,939 | 15,439 | 14,201 | 21.53 | 52.41 | 0.83 | -40.48 | -8.01 | 0.67 | 1.08 | 1.02 | 0.65 | 0.50 |
| Zona Franca Yacuiba | 14,408 | 25,470 | 23,631 | 42,617 | 39,223 | | 76.78 | -7.22 | 80.35 | -7.97 | 0.58 | 1.07 | 0.93 | 1.79 | 1.38 |

La información corresponde a la recaudación por importación según aduana de pago y jurisdicción geográfica de la Gerencia Regional.

En los doce meses de la gestión 2004, la recaudación ordinaria según Gerencia Regional presenta el siguiente comportamiento: se registra aumento en la recaudación ordinaria de la Gerencia Regional Cochabamba 33.42%, Gerencia Regional Santa Cruz 26.63%, Gerencia Regional La Paz 17.19% y Gerencia Regional Oruro 12.15%. Mientras que la Gerencia Regional Tarija registra disminución de -1.48%, esta reducción esta explicada principalmente por la disminución en la recaudación de IEHD, en vista de que las tasas del IEHD disminuyeron, por ejemplo a partir del 13 de enero de 2004 la Superintendencia de Hidrocarburos, mediante Resolución Administrativa SSDH N° 0035/2004 modifica la tasa del IEHD para importación de diesel oil a cero.

El aumento en la recaudación de la Gerencia Regional Santa Cruz se explica por el incremento de la administración aduanera de Zona Franca Winners (38.95%), Zona Franca Maquiladora Puerto Suárez (33.23%), Aduana Interior (20.38%), Zona Franca Santa Cruz (20.30%) y Aeropuerto Viru Viru (14.61%). La Gerencia Regional de Cochabamba explica el aumento en la recaudación partir del comportamiento registrado en Aduana Interior (69.22%), Aeropuerto Cochabamba (35.36%), Interior Sucre (17.88%) y Zona Franca Industrial Cochabamba. El incremento de la recaudación en la Gerencia Regional Oruro se explica por el aumento en la administración aduanera de Pisiga (37.14%), Tambo Quemado (12.60%) y Aduana Interior Potosí (113.56%).

Aeropuerto El Alto (38.65%), Aduana Interior La Paz (13.20%), Zona Franca La Paz (6.71%) y Charaña (159.47%) explican el incremento en los montos recaudados en la Gerencia Regional La Paz.

La caída de la recaudación en la Gerencia Regional Tarija se explica por la disminución en la aduana de Yacuiba (-16.82%), Bermejo (-8.01%) y Zona Franca Yacuiba (-7.97%).

En el periodo enero a diciembre de 2004, quince administraciones de aduana concentran el 90% de las recaudaciones ordinarias, según orden de importancia ellas son: Aduana Interior Santa Cruz (14.92%), Aduana Interior La Paz (12.81%), Zona Franca Winners (10.48%), Zona Franca La Paz (6.73%), Aeropuerto Viru Viru (6.39%), Zona Franca Santa Cruz (6.24%), Aduana Interior Cochabamba (5.57%), Aeropuerto El Alto (5.49%), Yacuiba (5.05%), Tambo Quemado (4.08%), Zona Franca Cochabamba (3.24%), Zona Franca Maquiladora Puerto Suárez (2.77%), Villazón (2.30%), Pisiga (2.20%) y Zona Franca Puerto Aguirre (1.72%).

Participación Porcentual en la Recaudación Ordinaria y Recaudación Ordinaria Acumulada Según Administración Aduanera Enero a Diciembre de 2004

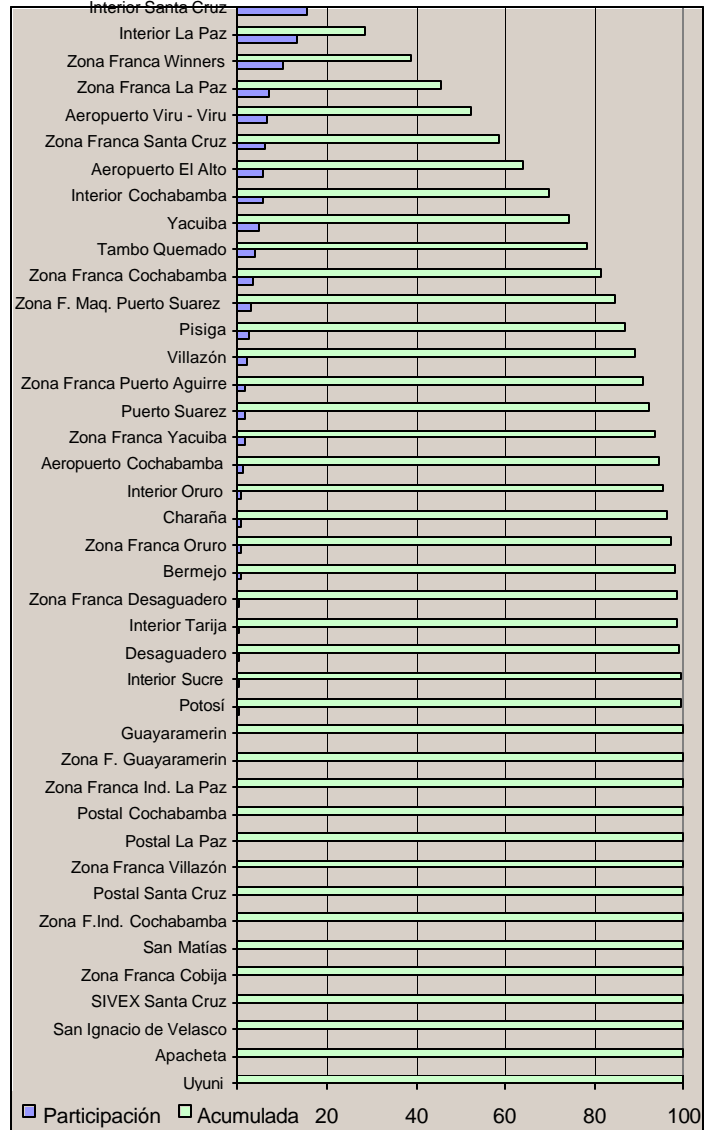

Recaudación Ordinaria Según Administración Aduanera, Enero a Diciembre de 2002 - 2004 (En miles de bolivianos)

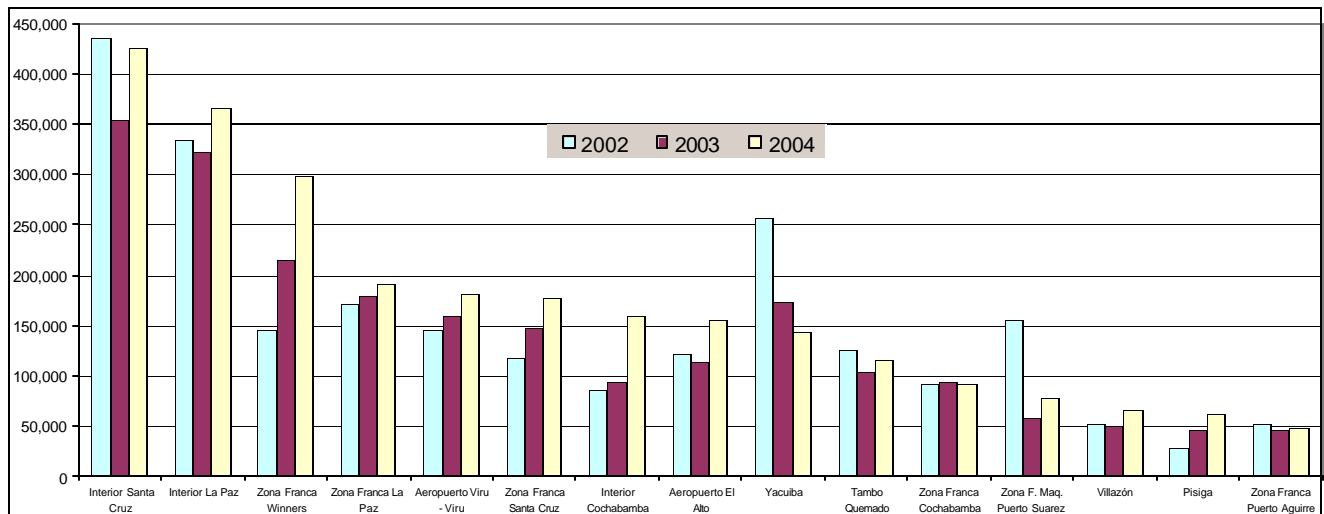

Las 15 Administraciones de Aduana generaron el 90% de las recaudaciones ordinarias en la gestión 2004

Por tipo de administración aduanera, en los doce meses del año, la recaudación ordinaria tiene el siguiente comportamiento: las aduanas interiores registran crecimiento de 23.87%, las aduanas de aeropuerto 25.31%, las zonas francas 16.39%, las aduanas de frontera 13.88% y postales 5.41%.

En el mismo periodo de análisis se presenta la siguiente composición en cuanto a la recaudación ordinaria por tipo de administración aduanera: las aduanas interiores recaudan el 36.31%, las zonas francas el 34.03%, las aduanas de frontera 16.77%, aduanas de aeropuerto 12.80% y las aduanas postales solamente el 0.09%.

Estructura Porcentual de la Recaudación Ordinaria por Tipo de Administración Aduanera, Enero a Diciembre de 2004

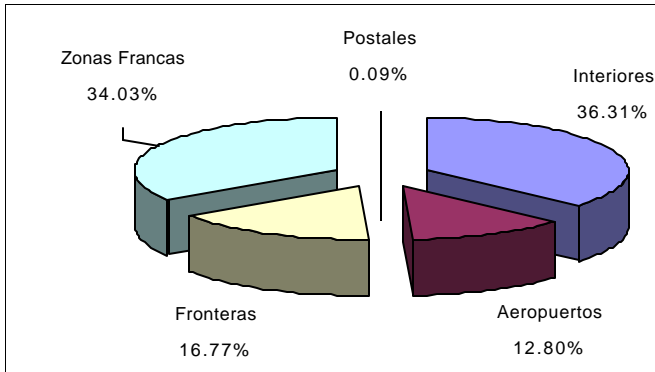

RECAUDACIÓN ORDINARIA SEGUN TIPO DE ADMINISTRACION ADUANERA, Enero a Diciembre de 2000 - 2004

(En miles de bolivianos)

| Tipo de Administración | 2000 Ene-Dic | 2001 Ene-Dic | 2002 Ene-Dic | 2003 Ene-Dic | 2004 Ene-Dic |
|------------------------|--------------|--------------|--------------|--------------|--------------|
| TOTAL | 2,503,203 | 2,382,605 | 2,551,353 | 2,379,598 | 2,847,206 |
| Interiores | 880,026 | 822,878 | 927,106 | 834,644 | 1,033,904 |
| Aeropuertos | 338,382 | 322,322 | 284,598 | 290,932 | 364,579 |
| Fronteras | 611,378 | 532,414 | 519,464 | 419,210 | 477,379 |
| Zonas Francas | 672,715 | 703,855 | 818,689 | 832,408 | 968,812 |
| Postales | 703 | 1,136 | 1,496 | 2,403 | 2,533 |

Variación Porcentual con Relación a Similar Periodo del Año Anterior

| Tipo de Administración | 2000 | 2001 | 2002 | 2003 | 2004 |
|------------------------|--------|--------|--------|--------|-------|
| TOTAL | 1.86 | -4.82 | 7.08 | -6.75 | 19.65 |
| Interiores | -23.21 | -6.49 | 12.67 | -10.01 | 23.87 |
| Aeropuertos | 13.24 | -4.75 | -11.70 | 2.23 | 25.31 |
| Fronteras | 29.37 | -12.92 | -2.43 | -19.30 | 13.88 |
| Zonas Francas | 27.74 | 4.63 | 16.32 | 1.68 | 16.39 |
| Postales | 11.61 | 61.67 | 31.70 | 60.60 | 5.41 |

Participación Porcentual

| Tipo de Administración | 2000 | 2001 | 2002 | 2003 | 2004 |
|------------------------|--------|--------|--------|--------|--------|
| TOTAL | 100.00 | 100.00 | 100.00 | 100.00 | 100.00 |
| Interiores | 35.16 | 34.54 | 36.34 | 35.08 | 36.31 |
| Aeropuertos | 13.52 | 13.53 | 11.15 | 12.23 | 12.80 |
| Fronteras | 24.42 | 22.35 | 20.36 | 17.62 | 16.77 |
| Zonas Francas | 26.87 | 29.54 | 32.09 | 34.98 | 34.03 |
| Postales | 0.03 | 0.05 | 0.06 | 0.10 | 0.09 |

Indicadores de Recaudación por Importaciones ⁷

TASA DE EJECUCION SEGUN IMPUESTO Enero a Diciembre de 2003 - 2004

(En porcentaje)

| Tipo de Impuesto | 2000 Ene-Dic | 2001 Ene-Dic | 2002 Ene-Dic | 2003 Ene-Dic | 2004 Ene-Dic |
|-------------------|--------------|--------------|--------------|--------------|--------------|
| Tasa de Ejecución | 74.82 | 73.23 | 90.78 | 82.25 | 110.47 |
| GA | 75.55 | 65.78 | 92.41 | 79.30 | 103.67 |
| IVA | 88.82 | 82.90 | 100.26 | 86.21 | 116.39 |
| ICE | 22.42 | 19.17 | 29.05 | 84.50 | 124.22 |
| IEHD | 49.44 | 72.85 | 67.93 | 37.18 | 16.40 |

Variación Absoluta

| Tasa de Ejecución | 2000 | 2001 | 2002 | 2003 | 2004 |
|-------------------|--------|-------|-------|--------|--------|
| Tasa de Ejecución | -1.90 | -1.59 | 17.55 | -8.53 | 28.22 |
| GA | -0.48 | -9.77 | 26.63 | -13.12 | 24.37 |
| IVA | 6.60 | -5.92 | 17.36 | -14.06 | 30.19 |
| ICE | -3.72 | -3.25 | 9.88 | 55.45 | 39.72 |
| IEHD | -74.42 | 23.42 | -4.92 | -30.75 | -20.77 |

Rendimiento de Ingresos Tributarios Enero a Diciembre de 2003 - 2004

(En porcentaje)

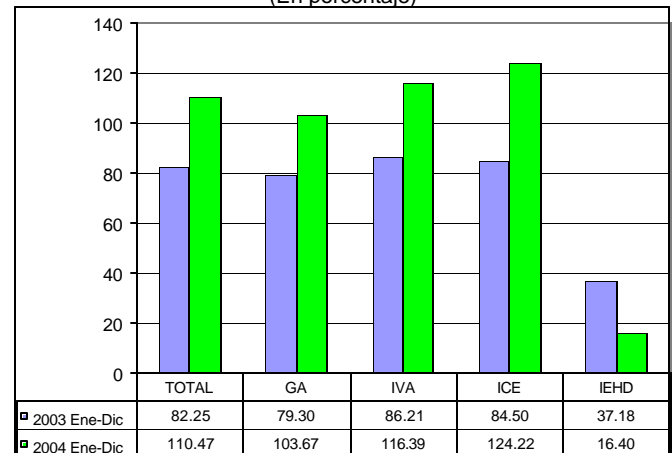

En el periodo de análisis se presenta aumento en el rendimiento de los ingresos tributarios, debido a que las tasas de ejecución por impuesto en los doce meses de 2004, son superiores a las correspondientes en similar periodo de 2003. Se registran aumentos en la tasa de ejecución del GA en 24.37 puntos porcentuales, IVA 30.19 puntos porcentuales e ICE en 39.72 puntos porcentuales, y disminución en la tasa del IEHD en -20.77 puntos porcentuales, determinando que a nivel general se registre tasa superior al 110%, es decir la recaudación ordinaria observada es superior a la recaudación programada por el Ministerio de Hacienda, cabe destacar que ésta tasa se incrementaría significativamente si se comparara la recaudación programada respecto al total de la recaudación aduanera, la misma que considera la recaudación extraordinaria.

La tasa de ejecución registrada en el periodo enero a diciembre de 2004 es la más alta comparada con similar periodo de las gestiones de 2000 a 2003. Según tipo de tributo se registra similar comportamiento, es decir las tasas de ejecución del GA, IVA e ICE son las más altas comparativamente con las registradas en el periodo 2000 a 2003. La tasa de ejecución del IEHD en la gestión 2004 es la más baja del periodo de análisis, explicada en primer lugar por la disminución permanente que registra las tasas del IEHD, la misma que es determinada por la Superintendencia de Hidrocarburos, y en segundo lugar, por los niveles elevados de recaudación programada determinados por el Ministerio de Hacienda.

**Tasa Nominal, Tasa Efectiva y Tasa de Liberación Según Impuesto
Enero a Diciembre de 2004**

(En porcentaje)

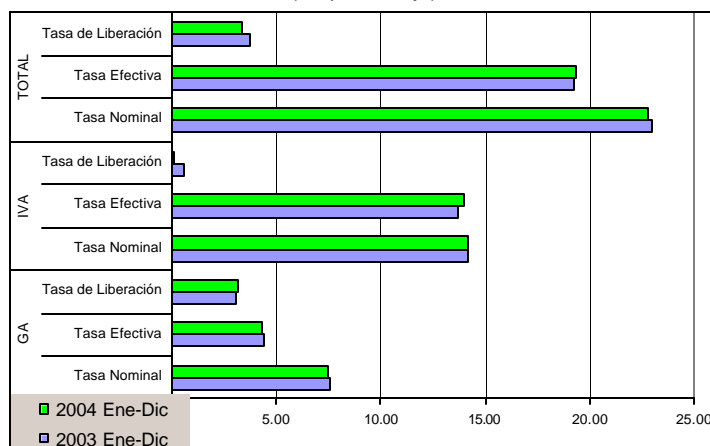

La tasa efectiva de las recaudaciones por importación de mercaderías a nivel general, registra incremento de 0.13 puntos porcentuales, debido a que de una tasa de 19.23% registrada en los doce meses de 2003 se incrementa a 19.36% en similar periodo de 2004. La tasa efectiva del IVA e ICE registra incrementos de 0.39 y 0.17 puntos porcentuales en el periodo de análisis, mientras que la tasa efectiva del GA e IEHD registran disminución de -0.13 y -0.31 puntos porcentuales. La tasa efectiva del GA e IEHD registrada entre enero y diciembre de 2004 es la más baja comparada con similar número de meses del periodo 2000 – 2003.

Entre enero a diciembre de 2004 la tasa de liberación del GA es de 3.40%, del IVA es 0.16% y del ICE es 0.07%, evidenciando aumento en el GA, la tasa del ICE permanece constante, y el IVA presenta disminución, aspecto que determina que se registre una tasa de liberación a nivel general de 3.40%, con una disminución de 0.35 puntos porcentuales respecto al periodo enero a Diciembre de 2003. La tasa de liberación del IVA en los doce meses de 2004, es la más baja comparada con las registradas en similar periodo de los años 2000 a 2003.

La tasa nominal de las recaudaciones aduaneras a nivel general es de 22.76% en la gestión 2004. El GA registra tasa de 7.46%, el IVA 14.20%, el ICE 1.00% y el IEHD 0.09%. Cabe destacar que en el caso del IEHD la tasa efectiva es igual a la tasa nominal, debido a que no existe liberación con referencia a este impuesto.

TASA EFECTIVA SEGÚN IMPUESTO, 2000 - 2004

(En porcentaje)

| Tipo de Impuesto | 2000 Ene-Dic | 2001 Ene-Dic | 2002 Ene-Dic | 2003 Ene-Dic | 2004 Ene-Dic |
|------------------|--------------|--------------|--------------|--------------|--------------|
| Tasa Efectiva | 21.00 | 21.39 | 18.79 | 19.23 | 19.36 |
| GA | 5.10 | 5.11 | 4.44 | 4.42 | 4.29 |
| IVA | 13.39 | 14.30 | 12.74 | 13.65 | 14.04 |
| ICE | 0.93 | 0.41 | 0.41 | 0.76 | 0.94 |
| IEHD | 1.59 | 1.56 | 1.20 | 0.39 | 0.09 |

Variación Absoluta

| | | | | | |
|---------------|-------|-------|-------|-------|-------|
| Tasa Efectiva | 1.02 | 0.39 | -2.60 | 0.43 | 0.13 |
| GA | 0.30 | 0.01 | -0.67 | -0.02 | -0.13 |
| IVA | 1.42 | 0.92 | -1.56 | 0.91 | 0.39 |
| ICE | -0.31 | -0.52 | 0.00 | 0.35 | 0.17 |
| IEHD | -0.39 | -0.03 | -0.37 | -0.80 | -0.31 |

TASA DE LIBERACIÓN SEGÚN IMPUESTO, 2000 - 2004

(En porcentaje)

| Tipo de Impuesto | 2000 Ene-Dic | 2001 Ene-Dic | 2002 Ene-Dic | 2003 Ene-Dic | 2004 Ene-Dic |
|--------------------|--------------|--------------|--------------|--------------|--------------|
| Tasa de Liberación | 4.29 | 4.32 | 3.35 | 3.75 | 3.40 |
| GA | 3.27 | 3.60 | 2.87 | 3.11 | 3.17 |
| IVA | 0.82 | 0.60 | 0.43 | 0.57 | 0.16 |
| ICE | 0.19 | 0.11 | 0.04 | 0.06 | 0.07 |

Variación Absoluta

| | | | | | |
|--------------------|-------|-------|-------|------|-------|
| Tasa de Liberación | -2.26 | 0.03 | -0.97 | 0.41 | -0.35 |
| GA | -0.95 | 0.33 | -0.73 | 0.24 | 0.06 |
| IVA | -3.33 | -0.22 | -0.17 | 0.14 | -0.41 |
| ICE | 0.05 | -0.08 | -0.07 | 0.02 | 0.00 |

TASA NOMINAL SEGÚN IMPUESTO, 2000 - 2004

(En porcentaje)

| Tipo de Impuesto | 2000 Ene-Dic | 2001 Ene-Dic | 2002 Ene-Dic | 2003 Ene-Dic | 2004 Ene-Dic |
|------------------|--------------|--------------|--------------|--------------|--------------|
| Tasa Nominal | 25.29 | 25.71 | 22.14 | 22.98 | 22.76 |
| GA | 8.37 | 8.71 | 7.31 | 7.53 | 7.46 |
| IVA | 14.21 | 14.91 | 13.18 | 14.23 | 14.20 |
| ICE | 1.12 | 0.52 | 0.46 | 0.82 | 1.00 |
| IEHD | 1.59 | 1.56 | 1.20 | 0.39 | 0.09 |

Variación Absoluta

| | | | | | |
|--------------|-------|-------|-------|-------|-------|
| Tasa Nominal | -1.24 | 0.41 | -3.57 | 0.84 | -0.22 |
| GA | 0.16 | 0.34 | -1.41 | 0.22 | -0.07 |
| IVA | -0.70 | 0.70 | -1.73 | 1.05 | -0.02 |
| ICE | -0.31 | -0.60 | -0.07 | 0.37 | 0.18 |
| IEHD | -0.39 | -0.03 | -0.37 | -0.80 | -0.31 |

Indicadores relacionados a la recaudación por importaciones:

Tasa de Ejecución: Muestra el porcentaje que representa la recaudación ordinaria efectivamente pagada respecto la recaudación programada.

$$\text{Tasa de Ejecución} = \frac{\text{Recaudación Pagada (bolivianos)}}{\text{Recaudación Programada (bolivianos)}}$$

Tasa Efectiva: Muestra el porcentaje que representa la recaudación efectivamente pagada respecto del valor de Importación.

$$\text{Tasa Efectiva} = \frac{\text{Recaudación Pagada (bolivianos)}}{\text{Importación (bolivianos)}}$$

Tasa de Liberación: Muestra el porcentaje que representa la recaudación liberada del pago de tributos respecto del valor de Importación.

$$\text{Tasa de Liberación} = \frac{\text{Recaudación Liberada (bolivianos)}}{\text{Importación (bolivianos)}}$$

Tasa Nominal: Muestra el porcentaje que representa la recaudación potencial respecto del valor de Importación.

$$\text{Tasa Nominal} = \text{Tasa Efectiva} + \text{Tasa de Liberación}$$

Consultas a:

ADUANA NACIONAL DE BOLIVIA - Unidad de Estudios Económicos y Estadística
Av. 20 de Octubre N° 2038 Teléfono 2152881 Fax 2116763 e-mail: ionostre@aduana.gov.bo