



Aduana Nacional de Bolivia
eficiencia y transparencia

GERENCIA NACIONAL JURIDICA

CIRCULAR No. 010/2009

La Paz, 14 de enero de 2009

REF: CARTA CITE DPTO. OP. No. 4929/08/JC DE 23-12-08 DE LA DIRECCIÓN NACIONAL O.C.N. INTERPOL DE LA POLICIA NACIONAL E INTERPOL-QUITO, SOBRE ROBO DE DIFERENTES VARIEDADES DE ENSERES Y MUEBLES FINOS, OCURRIDO EN CANTON LA CONCORDIA DE LA PROVINCIA ESMERALDAS DE LA REPUBLICA DE ECUADOR.

Para su conocimiento y difusión, se remite la carta CITE. Dpto. OP. No. 4929/08/JC de 23-12-08 de la Dirección Nacional O.C.N. INTERPOL de la Policía Nacional e INTERPOL-QUITO, sobre asalto y robo de 9 obras de arte de diferentes variedades de enseres y muebles finos, ocurrido en Cantón la Concordia de la Provincia Esmeraldas del a República del Ecuador.



RGGA/arqj
ANB2008-24816

Reynaldo G. Guzmán Amador
Abog. Reynaldo G. Guzmán Amador
GERENTE NACIONAL JURIDICO
Aduana Nacional de Bolivia

1.-



TIPO DE OBJETO: PINTURA

TITULO : "MARINA"

AUTOR : CATASSE

MATERIAL : LIENZO

TECNICA : OLEO

DIMENSIONES : 120CM. DE ALTO POR 100 CM. DE ANCHO.

DESCRIPCIO : REPRESENTA A VARIOS VELEROS SOBRE EL AGUA

CATASSE - BOCA 120 CM X 100 CM
 OLEO SOBRE LIENZO

2.-

TIPO DE OBJETO : PINTURA
 TITULO : "MARINA"
 AUTOR : CATASSE
 MATERIAL : LIENZO
 TECNICA : OLEO
 DIMENSIONES : 120 CM. DE ALTO POR 100 CM DE ANCHO
 DESCRIPCIÓN : REPRESENTA A VARIAS CANOAS SOBRE EL AGUA.



3.-

TIPO DE OBJETO : PINTURA
 TITULO : "ARBOL"
 AUTOR : CATASSE
 MATERIAL : LIENZO
 TECNICA : OLEO
 DIMENSIONES : 120 CM. DE ALTO POR 100 CM. DE ANCHO
 DESCRIPCIÓN : REPRESENTA A UN ARBOL MULTICOLOR.



CATASSE 100 X 120 CMS

- 4.- TIPO DE OBJETO : PINTURA
 TITULO : "ABSTRACTO"
 AUTOR : MANRIQUE
 MATERIAL : LIENZO
 TECNICA : OLEO
 DIMENSIONES : 160 CM. DE ALTO POR 100 CM. DE ANCHO
 DESCRIPCIÓN : REPRESENTACION DE 18 CUADRADOS

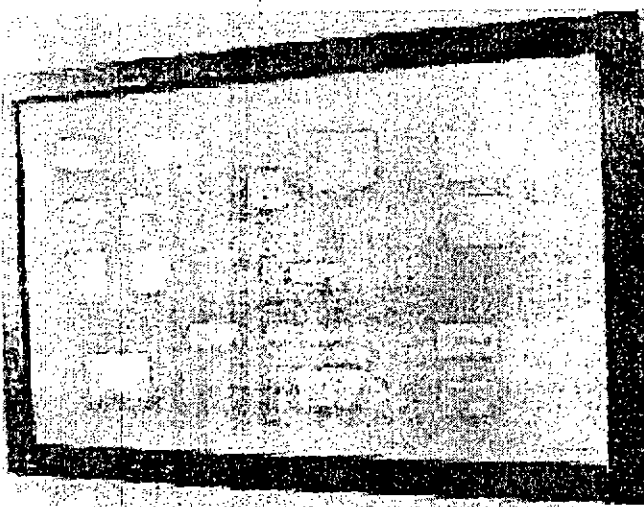

MANRIQUE 60 X 100 CMS

- 5.- TIPO DE OBJETO : PINTURA
 TITULO : "PLAYA"
 AUTOR : CATASSE
 MATERIAL : LIENZO
 TECNICA : OLEO
 DIMENSIONES : 45 CM. DE ALTO POR 60 CM DE ANCHO
 DESCRIPCIÓN : REPRESENTA VARIAS BARCAS A ORILLAS
 DEL MAR

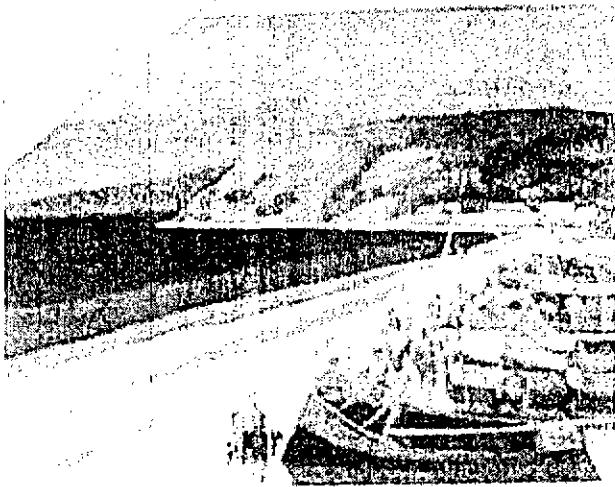

CATASSE GEN DE LUIS

- 6.- TIPO DE OBJETO : PINTURA
 TITULO : "ARBOL"
 AUTOR : CATASSE
 MATERIAL : LIENZO
 TECNICA : OLEO
 DIMENSIONES : 60 CM. DE ALTO POR 50 CM DE ANCHO
 DESCRIPCIÓN : REPRESENTA UN ARBOL MULTICOLOR .

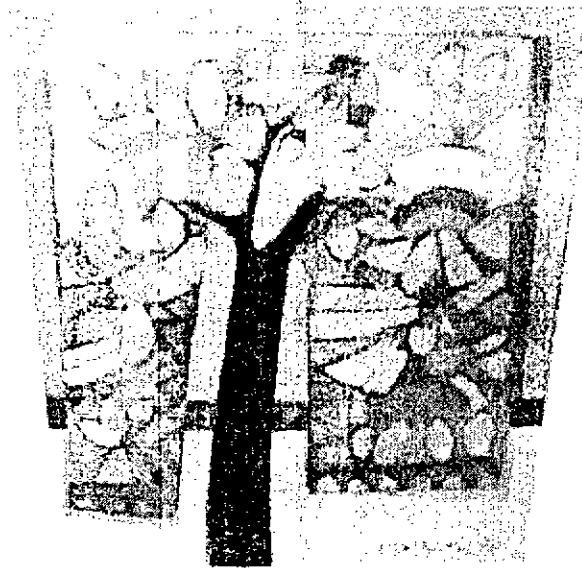

CATASSE GEN DE LUIS

- 7.- TIPO DE OBJETO : PINTURA
 TITULO : "ABSTRACTO"
 AUTOR : VICTOR ANUFRIEV
 MATERIAL : LIENZO
 TECNICA : OLEO
 DIMENSIONES : 90 CM. DE ALTO POR 110 CM. DE ANCHO
 DESCRIPCIÓN : REPRESENTA A VARIAS FIGURAS.

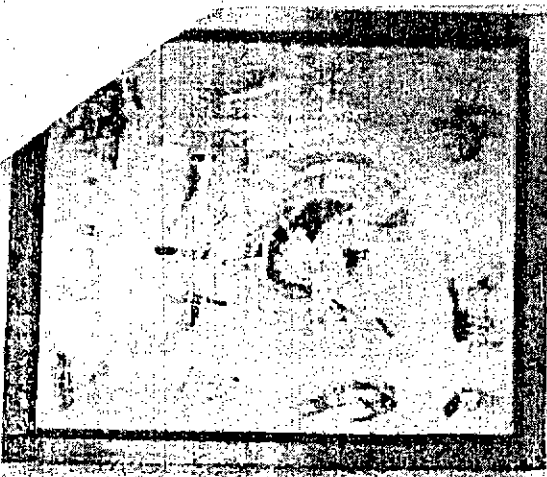

VINTIMILLA 40 x 50 CMS

- 8.- TIPO DE OBJETO : PINTURA
 TITULO : "FLORERO"
 AUTOR : VINTIMILLA
 MATERIAL : LIENZO
 TECNICA : OLEO
 DIMENSIONES : 50 CM. DE ALTO POR 40 CM DE ANCHO
 DESCRIPCIÓN : REPRESENTACION DE UN FLORERO

PORTANDO

FLORES.

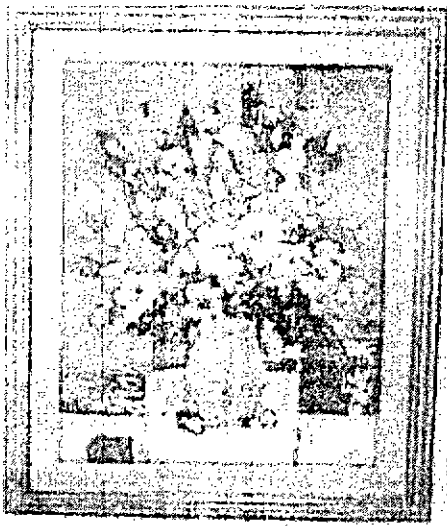

VINTIMILLA 40 x 50 CMS

- 9.- TIPO DE OBJETO : PINTURA
 TITULO : "ABSTRACTO"
 AUTOR : VICTOR ANUFRIEV
 MATERIAL : LIENZO
 TECNICA : OLEO
 DIMENSIONES : 40 CM. DE ALTO POR 50 CM. DE ANCHO
 DESCRIPCIÓN : REPRESENTA EN EL CENTRO DOS FIGURAS
 GEOMETRICAS

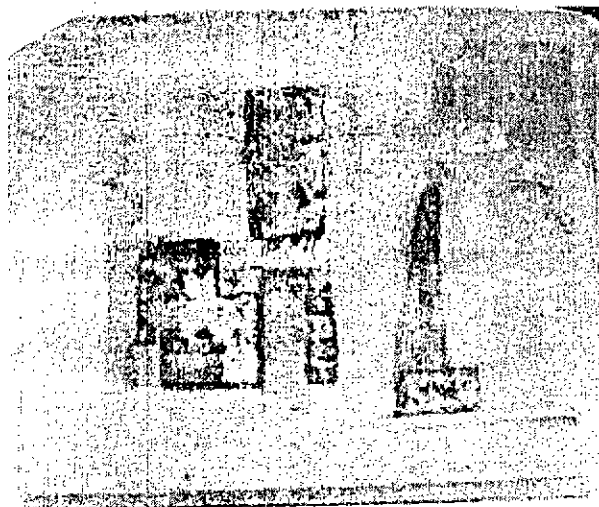

victor.
A 3122 ANTERIOR 40 X 50 CMS

Los mencionados bienes son de categoría artístico de incalculable valor. Por lo que solicitamos activar los organismos policiales de control y funcionarios encargados de hacer cumplir la ley, a fin de evitar su comercialización y exportación ilícita.

Especial Secretaría General

Favor hacer constar en la base de datos de obras de arte robadas y publicar en el DVD respectivo.

SALUDOS COORDIALES
IP QUITO